

Deckenspiegel EG West  
M 1:50

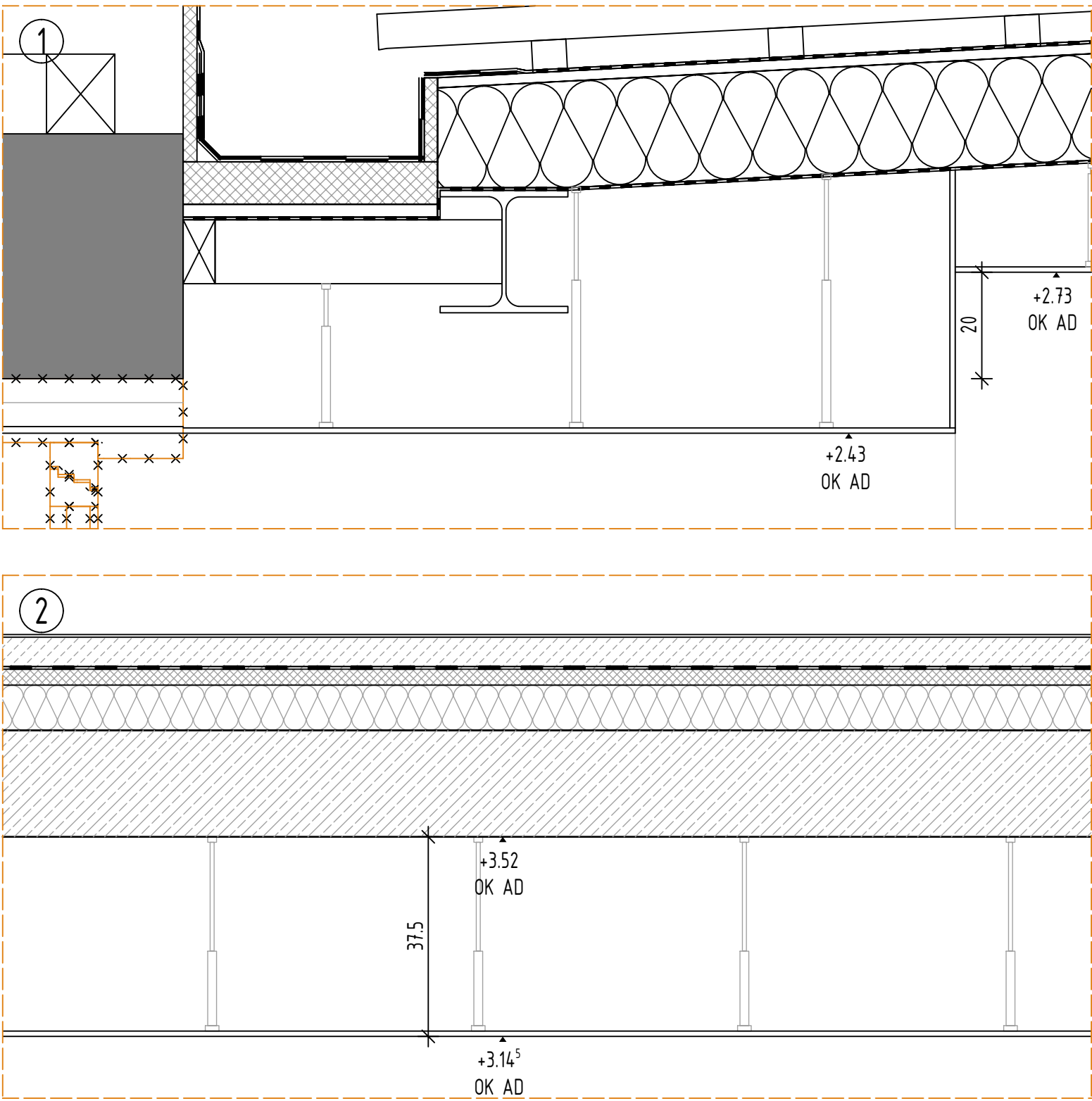

Deckenspiegel EG Ost  
M 1:50

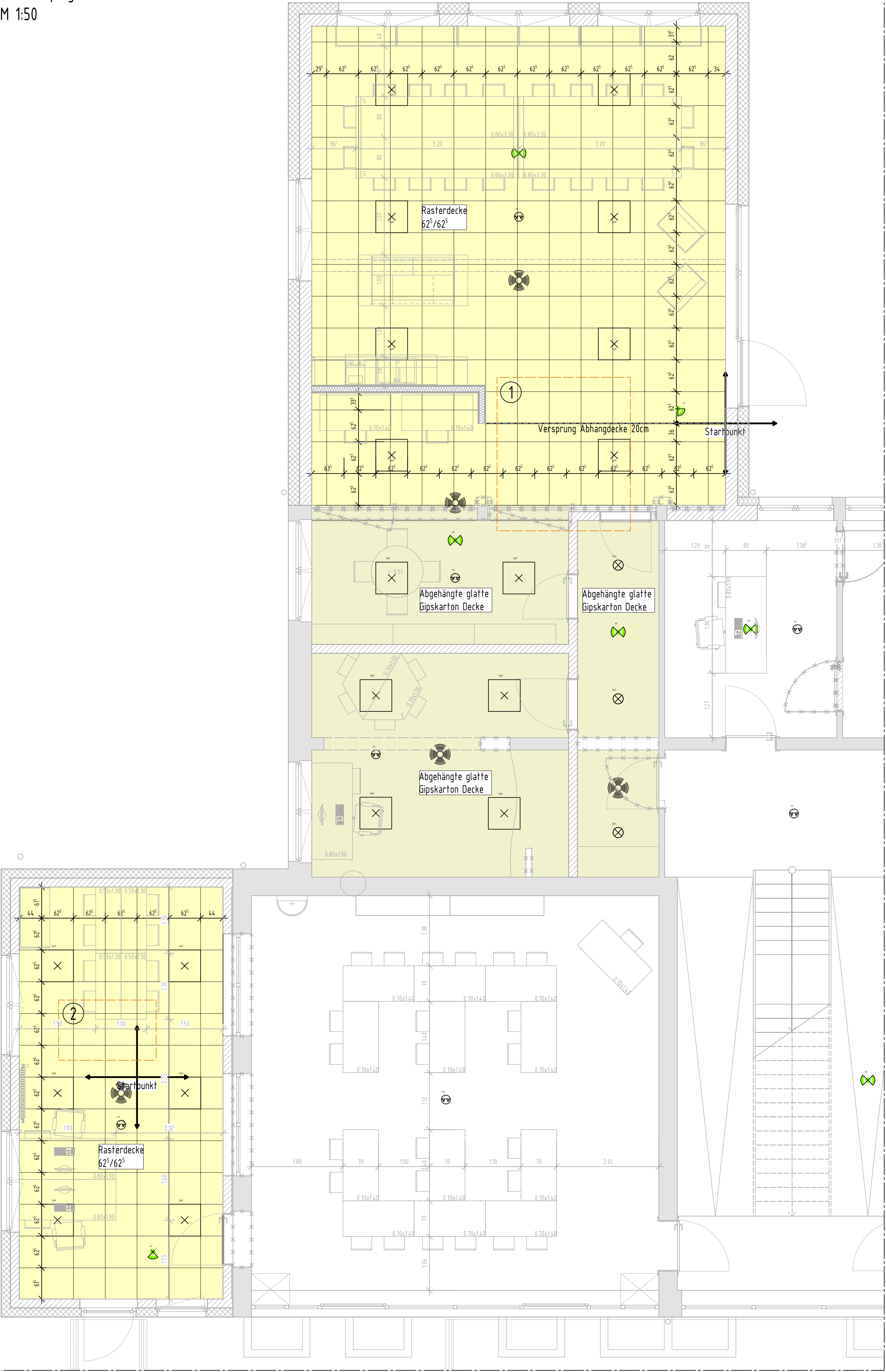
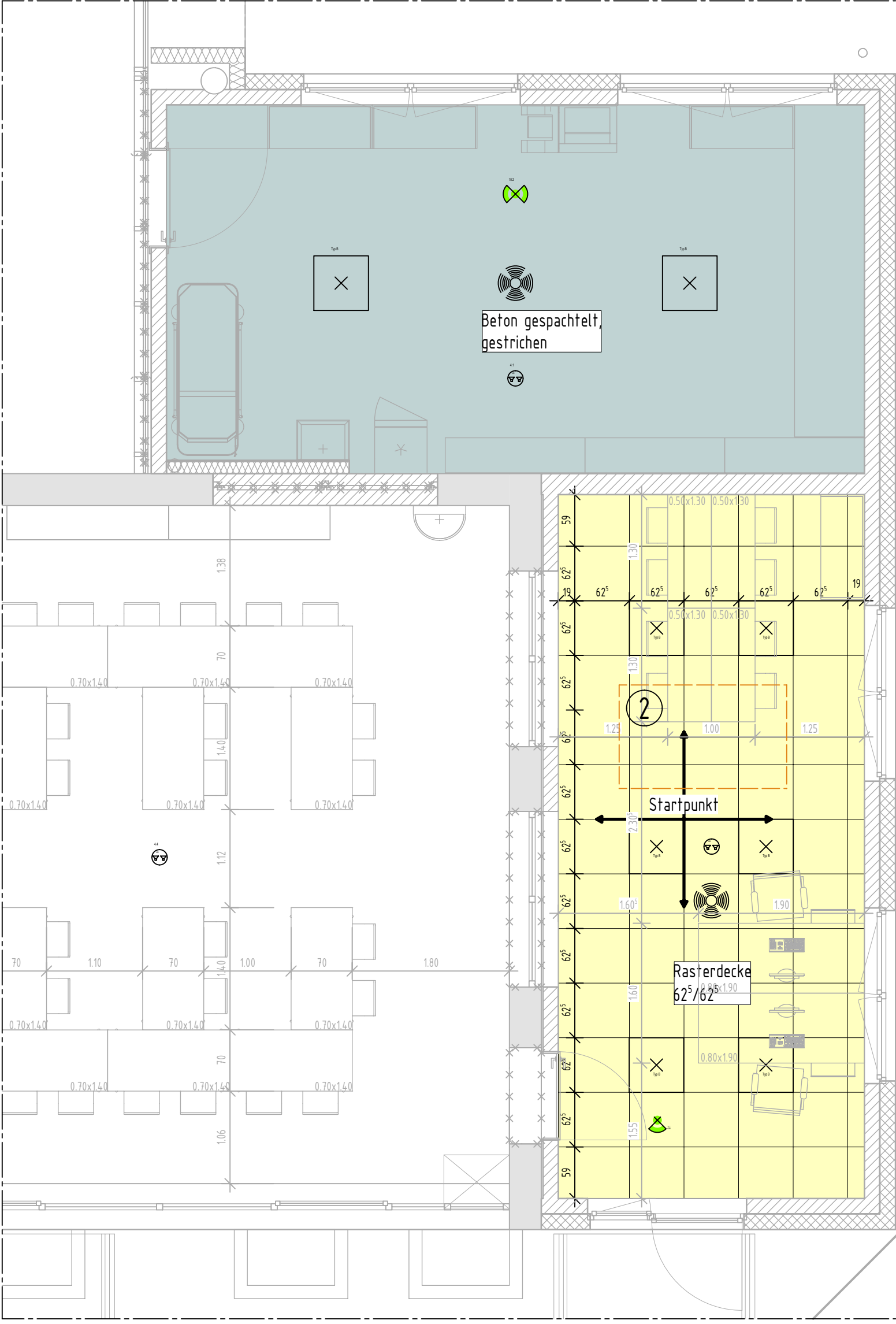

LEGENDE Deckenspiegel:

- |  |   |  |   |
|--|---|--|---|
|  | Akustikdecke vollflächig<br>Speisesaal z.B. Gigips Rigitone |  | Beton gespachtelt und gestrichen              |
|  | Hygiene Rasterdecke 62 <sup>5</sup> / 62 <sup>5</sup>       |  | Rasterdecke 62 <sup>5</sup> / 62 <sup>5</sup> |
|  | Trapezblech   |  | Sichtmontage                                  |
|  | Startpunkt  |  | Abgehängte glatte<br>Gipskarton Decke         |
|  | Deckenrichtung  |  |   |

LEGENDE:

- | Material | Abkürzungen           | Vermaßung / Linien |                      |                     |  |
|----------|-----------------------|--------------------|----------------------|---------------------|--|
|          | Neu                   |                    | Oberkante Fertigbau  |                     |  |
|          | Abbruch               |                    | Oberkante Rohbau     |                     |  |
|          | Temporär / Interim    |                    | Unterkante Fertigbau |                     |  |
|          | Mauerwerk             |                    | Unterkante Rohbau    |                     |  |
|          | Stahlbeton            |                    |                      | OK Fertig Höhe üNHN |  |
|          | Stb Fertigteil        |                    |                      | OK Roh Höhe üNHN    |  |
|          | Beton unbewehrt       |                    |                      | 1 - Achse           |  |
|          | Dämmung               |                    |                      | A - Schnittlinie    |  |
|          | Leichtbauwand         |                    |                      |                     | Brandwand  |
|          | Sandwichpaneele       |                    |                      |                     | Bauart Brandwand (BBW)   |
|          | Perimeterdämmung      |                    |                      |                     | Feuerbeständige Wand (F90)   |
|          | Erdrich               |                    |                      |                     | Feuerhemmende Wand (F30)   |
|          | Abdichtung            |                    |                      |                     | Auszuplanende Details  |
|          | Kiesschicht           |                    |                      |                     | über ausführenden Un-<br>ternehmen/ gem. Wär-<br>mebrückennachweis (WBN)<br>und Statik (S) |
|          | Stahl                 |                    |                      |                     | Änderungen   |
|          | Deckendurchbruch (DD) |                    |                      |                     |  |
|          | Wandschlitz (WS)      |                    |                      |                     |  |
|          | Wanddurchbruch (WD)   |                    |                      |                     |  |
|          | Gründach              |                    |                      |                     |  |
|          | Kies                  |                    |                      |                     |  |
- |         |                                 |
|---------|---------------------------------|
| BRH     | Brüstungshöhe                   |
| DD      | Deckendurchbruch                |
| DF      | Dachflächenfenster              |
| FBD     | Fußbodendurchbruch              |
| FBH     | Fußbodenheizung                 |
| GA      | Glasauschnitt                   |
| gepl.   | geplant                         |
| GL      | Grundleitung                    |
| HZ      | Heizung                         |
| i.L.    | Lichte Durchgangsbreite         |
| KD      | Kanaldeckel                     |
| KS      | Kanalschacht                    |
| LH      | Lichte Höhe (Fertighöhe)        |
| LHR     | Lichte Höhe (OK Roh bis UK Roh) |
| MBRH    | Mauerwerksbrüstungshöhe         |
| NA      | Notausgang                      |
| OK      | Oberkante                       |
| OKFF    | OK Fertig-Fußboden              |
| OKRF    | OK Rohboden                     |
| OL      | Oberlicht                       |
| RFR     | Regenfallrohr                   |
| RST     | Raffstore                       |
| RW      | Regenwasser                     |
| RW XXdb | Bau-Schalldämm-Maß              |
| STB     | Stahlbeton                      |
| STG     | Steigungen                      |
| SW      | Schmutzwasser                   |
| UK      | Unterkante                      |
| VK      | Vorderkante                     |
| vorh.   | vorhanden                       |

Alle Höhenangaben beziehen sich auf OKFF.  
Die Angaben aus der Türliste sind Maßgebend.  
Bei Unstimmigkeiten ist die Rücksprache mit dem Planungsteam erforderlich.

D	22.04.2026	MZ	Lehrerzimmer abgehängte GK-Decke
C	05.12.2025	MS	Deckenspiegel bearbeitet
B	24.11.2025	MS	Schraffuren eingefügt
	10.11.2025	MS	Erstellung
Index	Datum	Name	Änderung

Deckenplan

<u>Objekt</u>	Erweiterung Raphaelschule Recke Kirchstraße 31, 49509 Recke	
Interne Projekt-Nr.:	24-05-Hb-ERR	OKFF EG = ±0.00 = IFC - Höhe
<u>Bauherr</u>	Gemeinde Recke Hauptstraße 20 49509 Recke	

Ort, Datum	Unterschrift Bauherr	Ort, Datum	Unterschrift Entwurfsverfasser
------------	----------------------	------------	--------------------------------

Planinhalt	Deckenspiegel EG West+Ost
------------	---------------------------

Datum:	10.11.2025	Projekt	Planer	LP	Planart	Bereich	Sicht/Nr	Index	Status
Maßstab:	1:50	ERR_ARC_05_DS_EG_02_D_V							